【作業のフローシート】（中間処理）
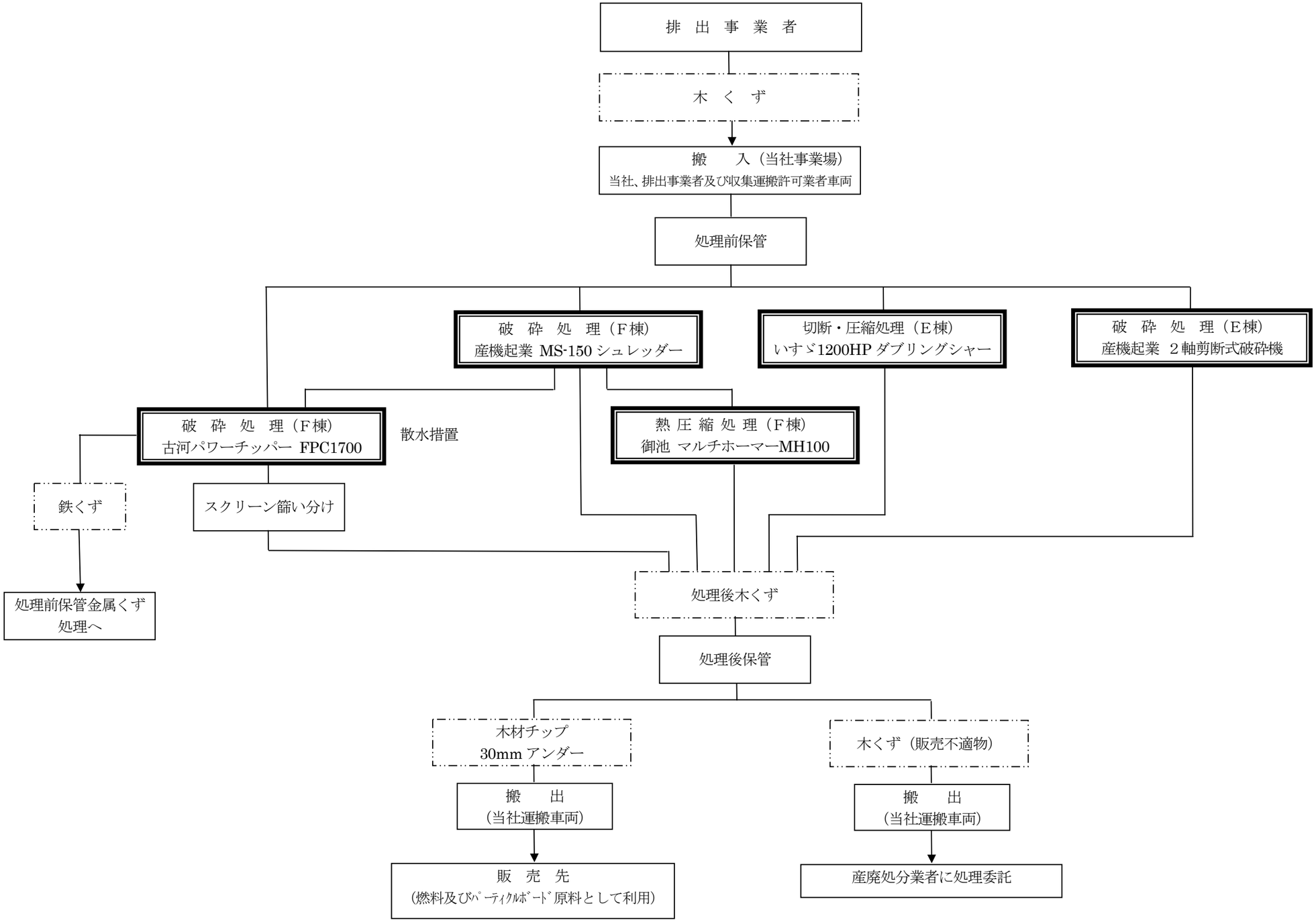
◎「木くず」の場合　（固定式の場合）